

笑顔をお届けする ニュースレター はっぴい No.115

編集・発行 (公財)ひたちなか市生活・文化・スポーツ公社 勤労者福祉サービスセンター ■事業所…599所 ■現会員数…1,940名
〒312-0052 ひたちなか市東石川1279番地 TEL:029-271-0520/FAX:029-271-0585 令和5年5月31日現在

●●● 会員募集中!! サービスセンター会員を募集しております! 詳しくはサービスセンター事務局までお問合せ下さい。 ●●●

No.115 掲載事業のお申込みについて

※事業申込書に“はっぴい”に掲載されていない事業を追加でご案内する事がございますので、お申込み前に必ずご確認くださいませようよろしくお願い申し上げます。

申込方法: FAX 029-271-0585 または 直接窓口へ
事業申込書にご記入のうえ、お申込み下さい。

申込結果: 7月下旬に、申込結果通知(抽選結果)を郵送いたします。

個人情報の: お預かりした個人情報は、必要な範囲内で使用させて頂き、取り扱い 頂きます。また、各事業参加時に撮影した写真を会報・ホームページ等に掲載する場合があります。

CONTENTS

ツアー事業案内…………… P1~2	ひたちなかSC生命共済案内…………… P6
公社主催事業案内/水戸SC共催…………… P3	チケット等あっせん販売…………… P6~7
セブンイレブンクーポン…………… P4	事業結果報告…………… P8
クーポン付き会員事業所ご紹介…………… P5	センターからのお知らせ…………… P8

申込期限: 2023年7月15日(土)まで

※お申込み頂いたチケット及び商品キャンセルは出来ません。
※お客様都合での払戻は一切お受け出来ませんので、予めご了承ください。
※購入されたチケット・物品等の転売は禁止です。

会員リクエスト ツアー企画

長野県無言館見学と善光寺散策日帰りバスツアー

出発日 2023年8月19日(土)

募集人数 40名(最少催行人員30名)

※バスツアー参加条件に同意いただける方
※申込者多数の場合は抽選になります

参加費 会員 11,000円(税込)
登録家族(大人) 11,500円(税込)
登録家族(高校生) 11,000円(税込)
登録家族(小学生以上中学生以下) 10,000円(税込)
一般(大人) 14,800円(税込)
一般(高校生) 14,200円(税込)
一般(小学生以上中学生以下) 13,350円(税込)

・上記料金には往復交通費・チケット代金(無言館入場券・善光寺内陣券)
昼食代金・駐車代金・保険代金が含まれています。
・小学生未満はご参加できません。・昼食は長野善光寺参道 薬王院の精進料理になります。

※長野県無言館見学と善光寺散策日帰りバスツアー参加者の募集は7月15日(土)時点で最少催行人員に満たない場合は7月19日(水)まで募集を延長いたします。



【写真提供: 善光寺】



(画像はイメージです)

行程

ワークプラザ勝田 (6:00 配車 /6:30 出発) — ひたちなか IC — 波志江 PA (8:20~8:35) — 上田菅平 IC — 上田無言館(見学) (10:30~11:30) — 上田菅平 IC — 長野 IC — 善光寺参道 薬王院(昼食) (13:00~13:50) …(徒歩)…長野善光寺参拝 (13:55~14:50) — 長野 IC — 富岡 IC — こんにゃくパーク (16:50~17:20) — 富岡 IC — 壬生 PA (18:50~19:05) — ひたちなか IC (20:00) — ワークプラザ勝田 (20:15 頃帰着)

★善光寺は本堂前での参拝と本堂内の内陣(畳の間) 地階の戒壇巡りを予定しております。
★道路状況により到着時間の変動がございます。予めご了承ください。

旅行企画・実施

名鉄観光サービス(株) 水戸支店

○ 水戸市泉町2-2-33 水戸泉町ビル(団体・法人営業:月曜日~金曜日 9:30~12:00・13:00~17:30 土・日・祝日は休業)
○ TEL 029-221-4528 FAX 029-221-4510
○ 総合旅行業務取扱管理者: 結城 武文 担当: 近藤 禎聡 ○ 観光庁長官登録旅行業第55号

バスツアー参加条件(予めご了承ください。)

- 当日、集合時に非接触型体温計にて検温を実施致します。(当日体調不良または体温が37.5度以上ある方のご参加はできません。)
- ツアー参加中は手指の消毒にご協力をお願い致します。
- 新型コロナウイルスが感染拡大している場合などは、急速マスク着用をお願いする場合がございます。

ツアー取消料について

自己都合によりツアー参加を取消される場合は、センター会報誌掲載の一般価格をもとに次の率で取消料を頂戴いたします。

国内	取消日	20日前 (日帰り:10日前) 8日前	7日前 2日前	前日	当日	当日開始後の 取消及び 無連絡不参加
	取消料率	20%	30%	40%	50%	100%

東京ドーム『TOKYO DOME TOUR』見学 平日日帰りバスツアー

出発日 2023年8月25日(金)

募集人数 40名(最少催行人員30名)

※バスツアー参加条件に同意いただける方
※申込者多数の場合は抽選になります

参加費 **会員** 9,000円(税込)

登録家族(高校生以上) 9,500円(税込)

登録家族(小学生以上) 8,500円(税込)

登録家族(4歳以上) 6,000円(税込)

一般(大人) 13,682円(税込)

一般(高校生) 13,232円(税込)

一般(中学生) 12,732円(税込)

一般(小学生) 12,282円(税込)

一般(4歳以上) 9,482円(税込)

- ・上記料金には往復交通費・チケット代金
(『TOKYO DOME TOUR』参加料・東京スカイツリー
天望デッキ入場料)・昼食代金・駐車代金・保険代金が含まれています。
(スカイツリーの天望回廊は別料金となります。)
- ・4歳未満の方のご参加はできません。
- ・『TOKYO DOME TOUR』のコースは「バックヤードコース」の予定ですが、
コース内容は場内の状況により当日変更になる場合がございます。
- ・昼食は東京ドームホテル内スーパーダイニング「リラッサ」のランチbuffetになります。



(画像はイメージです)



(画像はイメージです)

行程

ワークプラザ勝田(6:10 配車 /6:30 出発) — ひたちなか IC — 守谷 SA(7:45~8:00) — (首都高) — 東京ドーム<『TOKYO DOME TOUR』見学>(10:00~11:30)……東京ドームホテル<昼食(ランチbuffet)>(11:40~13:00) — 東京スカイツリー<見学>(13:45~15:45) — (首都高) — 守谷 SA(16:40~17:00) — ひたちなか IC — ワークプラザ勝田(18:10 頃帰着)

- ★『TOKYO DOME TOUR』について 10:30 開始予定ですが 10:15 開始になる場合があります。
- ★『TOKYO DOME TOUR』の所要時間は約 60 分となります。
- ★道路状況により到着時間の変動がございます。予めご了承ください。

旅行企画・実施

茨城交通(株) 勝田営業所

- ひたちなか市東石川3158-2(営業日時:月曜日~金曜日 9:10~18:00 土・日・祝日は休業)
- TEL 029-276-2233 FAX 029-276-2587
- 総合旅行業務取扱管理者:永島 和之 担当:永島 和之
- 茨城県知事登録旅行業第2-594号

バスツアー参加条件(予めご了承ください。)

- 当日、集合時に非接触型体温計にて検温を実施致します。(当日体調不良または体温が37.5度以上ある方のご参加はできません。)
- ツアー参加中は手指の消毒にご協力をお願い致します。
- 新型コロナウイルスが感染拡大している場合などは、急遽マスク着用をお願いする場合がございます。

ツアー取消料について

自己都合によりツアー参加を取消される場合は、**センター会報誌掲載の一般価格**をもとに次の率で取消料を頂戴いたします。

国内	取消日	20日前 (日帰りは10日前) 8日前	7日前 2日前	前日	当日	当日開始後の 取消及び 無連絡不参加
		取消料率	20%	30%	40%	50%

NISAセミナー

将来のためにお金を増やしたい...。投資を始めたいけど、初心者だから不安...。
低いリスクでしっかり貯めたい!などお考えの方、NISAを学びませんか?
2024年から新しいNISAが導入される予定です!ぜひご参加ください!



- 開催日** 2023年9月23日(土) [受付] 9:00 [講座] 9:30~11:30 (質疑応答あり)
- 場所** ワークプラザ勝田 研修室(2) (ひたちなか市東石川1279)
- 対象** 会員、登録家族及び会員のご友人など **募集人数** 50名 ※申込者多数の場合は抽選になります。
- 参加料** 無料 **講座内容** 初心者を対象とした一般NISAとつみたてNISAの概要と活用方法・新NISA制度など
- 講師** 岡三証券株式会社 近藤 光彦氏 [資格] 日本ファイナンシャルプランナーズ協会認定CFP, 1級ファイナンシャル・プランニング技能士, プライマリーPB (日本証券アナリスト協会認定)

※NISAセミナー参加者の募集は7月15日(土)時点で最少催行人員に満たない場合は8月20日(日)まで募集を延長いたします。
※参加者が10名に満たない場合は、開催中止になります。
※当日は検温及び手指消毒を実施いたします。また、参加者及び関係者のマスク着用は個人の判断となります。
※当日体調不良の方は、ご参加できません。 ※当セミナーはNISAに関する知識の向上を目的としております。
※投資は参加者ご自身の意思決定において行うものであり、当セミナーによって生じた損害について主催者及び講師は原因の如何を問わず一切の責任を負いません。予めご了承ください。

主催 公益財団法人ひたちなか市生活・文化・スポーツ公社 勤労者福祉サービスセンター

陶芸手びねり体験教室

楽しく体験♪お皿・マグカップなど思い出に残る芸術的な作品を作ってみよう!



(画像はイメージです)

- 開催日** 2023年9月9日(土)
午前部 [時間] 9:30~11:30 [受付] 9:00
午後部 [時間] 13:30~15:30 [受付] 13:00
- 場所** ワークプラザ勝田 工作室 (ひたちなか市東石川1279)
- 対象** 会員及び登録家族 **募集人数** 各回10名 ※申込者多数の場合は抽選になります。
- 参加料** 1,000円 **内容** 粘土1kgを使用してお皿・マグカップなど自分の好きな作品を作ります。
- 講師** 小野 牧子先生・金澤 恵美子先生

※陶芸手びねり体験参加者の募集は7月15日(土)時点で最少催行人員に満たない場合は8月10日(木)まで募集を延長いたします。
※参加者が各回5名に満たない場合は、開催中止になります。 ※参加者のマスク着用は個人の判断となります。
※当日体調不良の方は、ご参加できません。 ※作品は、約2か月後にワークプラザ勝田でのお渡しになります。

主催 公益財団法人ひたちなか市生活・文化・スポーツ公社 勤労者福祉サービスセンター

水戸市SC合同事業

ハゼ釣り体験とお楽しみ昼食会

参加者に
涸沼産しじみ
土産付き

- 実施日** 2023年9月16日(土) 雨天決行
7:00 (現地集合) ◆ハゼ釣り 8:00~11:00
◆お楽しみ昼食会 11:30~13:00

- 場所** 「船宿 広浦屋」(涸沼広浦秋の月)
茨城郡茨城町下石崎 1652-6

- 募集人数** 50名

- 参加費** 会員 1,500円
登録家族(中学生以上) 2,000円
登録家族(4歳~小学生) 1,000円
(昼食代、船代、えさ代、しじみ代、保険料含む)



※釣竿・仕掛け(リール・オモリ・釣り針等)は持参してください。釣竿の貸出しはありません。

(画像はイメージです)

働くあなたを
応援!

セブン-イレブン クーポン!

クーポン
500円券
付き

700円以上(税込み)の商品お買い上げでセブン-イレブン500円クーポン
1枚利用可能(タバコ・切手・印紙・ハガキ等一部商品是对象外となります)

使用期間 2023年7月1日(土)から2023年8月31日(木)まで

対象 会員・登録家族

ご使用方法 本誌P5のセブン-イレブン クーポンを切り取り下記の掲載店舗でご使用ください。



※他の割引との併用はできません。
支払いは全て現金のみになります。
※クーポンに必ず会員番号または会員氏名を
ご記入の上、ご使用ください。
※本誌(P4)に掲載している店舗以外での
クーポンのご使用はできません。
また使用期限を過ぎたものは使用出来ません。

ひたちなか 稲田店

場所
ひたちなか市
稲田老ノ塚603-8
電話
029-202-0732



ひたちなか 笹野店

場所
ひたちなか市
笹野町3丁目3-1
電話
029-275-5395



ひたちなか 佐和下宿店

場所
ひたちなか市
佐和1409-1
電話
029-352-2345



ひたちなか 枝川店

場所
ひたちなか市
枝川2472-2
電話
029-228-0317



ひたちなか 市毛店

場所
ひたちなか市
市毛原坪940-3
電話
029-272-2733



勝田 東石川店

場所
ひたちなか市
外野1-34-28
電話
029-275-7880



ひたちなか 湊中央店

場所
ひたちなか市
湊中央2丁目8-7
電話
029-262-6017

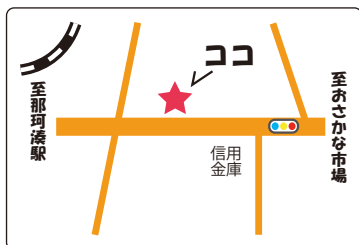

ひたちなか 東中根店

場所
ひたちなか市
中根4721
電話
029-274-4012



ひたちなか 長堀店

場所
ひたちなか市
長堀町3丁目10-5
電話
029-275-2237

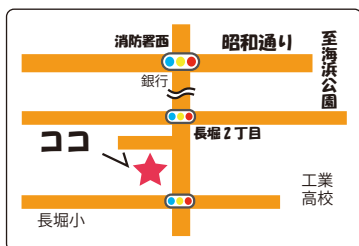

115号はっぴいクーポン!

クーポン
500円券
付き

1,000円以上(税込み)の商品お買い上げでカクダイ水産
はっぴい500円クーポン1枚使用可能(一部クーポン対象外の商品もございます。)

使用期間 2023年7月1日(土)から2023年8月31日(木)まで

対象 会員・登録家族

ご使用方法 本誌P5の115号はっぴいクーポンを切り取り
下記の掲載店舗でご使用ください。

- ※お会計前にクーポン券を使用する旨お伝えください。
- ※現金でのお支払い時のみご使用できます。
- ※商品や料金等の詳細は店舗のHPやお電話でご確認ください。
- ※使用期限を過ぎたものは使用出来ません。



カクダイ水産(株) 直売店

那珂湊お魚市場内のお店です。たこ、あんこうの
地魚干物や特に脂の乗ったトロサバみりん干は、
美味しいですよ!

HP



(画像はイメージです)

住所 ひたちなか市湊本町19-8
(那珂湊おさかな市場内)

TEL 029-262-5811 (直売店)

HP <https://kakudai.co.jp>

営業時間 平日・土日祝
8:00~17:00

定休日 水曜不定休

駐車場 有
※土日祝は混雑する場合がございます。



(画像はイメージです)

セブン-イレブン
クーポン ¥500券

コピー
不可

※本券はクーポン裏面に記載してあるセブン-イレブンで使用できます。

使用期間: 2023年7月1日(土)~2023年8月31日(木)

会員番号または会員氏名を記入し店舗でお会計の際にご提出ください。

会員番号
または
会員氏名: (必須)

※お会計700円(税込)以上で1枚使用できます。

発行: (公財)ひたちなか市生活・文化・スポーツ公社 勤労者福祉サービスセンター

115号はっぴい
クーポン ¥500券

コピー
不可

※本券はカクダイ水産直売店で使用できます。

使用期間: 2023年7月1日(土)~2023年8月31日(木)

会員番号または会員氏名を記入し店舗でお会計の際にご提出ください。

会員番号
または
会員氏名: (必須)

※お会計1,000円(税込)以上で1枚使用できます。

発行: (公財)ひたちなか市生活・文化・スポーツ公社 勤労者福祉サービスセンター

会員限定「ひたちなかSC生命共済」がスタート！

月々の負担は
800円！～

配偶者も
加入OK！

怪我や事故での
入院も保障！

保障内容・掛金

基本プラン 15歳～60歳	加入コース				
	Aコース	Bコース	Cコース	Dコース	Eコース
病気死亡共済金	200万円	400万円	600万円	800万円	1,000万円
傷害死亡共済金	400万円	800万円	1,200万円	1,600万円	2,000万円
後遺障害共済金	20万～ 400万円	40万～ 800万円	60万～ 1,200万円	80万～ 1,600万円	100万～ 2,000万円
傷害入院共済金	2,000円	4,000円	6,000円	8,000円	10,000円
掛金(年額)	9,600円	19,200円	28,800円	38,400円	48,000円
シニアプラン 61歳～65歳	Fコース 保障内容は Aコースと同じ	Gコース 保障内容は Bコースと同じ	※新規加入は満65歳以下の会員とその配偶者		
掛金(年額)	19,200円	38,400円	※ひたちなかSCの会員であれば、75歳まで継続できます。		

保険の見直しを
しませんか！

詳しい内容は
サービスセンター
ホームページを
観てね！

お問合せ(制度引受先)
友愛共済協同組合
03-3634-7858

劇団四季ミュージカル 『クレイジー・フォー・ユー』



開催日 2023年9月9日(土)

開演18:00(開場17:15)

会場 ひたちなか市文化会館 大ホール

販売価格 S席 10,000円(税込) ⇒ **会員価格 9,000円(税込)**

募集数 40枚(1会員2枚まで)

※申込者多数の場合は抽選になります。

※座席は選べません。 ※未就学児入場不可。

※託児サービス有

(要予約・有料 一週間前までに文化会館へお申込みください。)



撮影：荒井 健

【115号はっぴいクーポンご使用上の注意】

- ※本券の使用はサービスセンター会員及び登録家族に限ります。
- ※使用期限を過ぎたものや、会員番号または氏名の記入がないものは無効です。
- ※クーポン券が使用できない商品もございます。
- ※このクーポンは現金支払いのみご使用できます。
- ※紛失しても再発行はできません
- ※本券は下記の店舗で使用できます。

店名：カクダイ水産(株) 直売店

住所：ひたちなか市湊本町19-8(那珂湊おさかな市場内)

TEL：029-262-5811

営業時間：平日・土日祝 8:00～17:00

定休日：水曜不定休

【セブン-イレブンクーポンご使用上の注意】

- ※本券の使用はサービスセンター会員及び登録家族に限ります。
- ※使用期限を過ぎたものや、会員番号または氏名の記入がないものは無効です。
- ※クーポン券が使用できない商品もございます。
- (タバコ・切手・印紙・ハガキ等一部商品は対象外)
- ※このクーポンは現金支払いのみご使用できます。
- ※紛失しても再発行はできません
- ※本券は下記のセブン-イレブンで使用できます。

セブン-イレブンクーポン取扱店舗(会報誌掲載9店舗)

- ◎稲田店 ◎佐和下宿店 ◎枝川店 ◎笹野店 ◎市毛店
- ◎湊中央店 ◎勝田東石川店 ◎長堀店 ◎東中根店

チケットをご購入される方へ

マスクの着用については、各イベントの最新の情報をホームページ等でご確認いただき各公演・イベントの方針に従ってください。

福田こうへいコンサートツアー2023

開催日 2023年9月23日(土・祝)
1回目 開演13:00(開場12:30) 2回目 開演17:30(開場17:00)

会場 ひたちなか市文化会館 大ホール

販売価格 S席 一般 7,000円(税込)⇒**会員価格 5,000円(税込)**

募集数 各20枚(1会員2枚まで)
※申込者多数の場合は抽選になります。※座席は選べません。※未就学児入場不可。



WAHAHA本舗全体公演 『シン・ワハハ〜NEW WAHAHA〜』

開催日 2023年8月6日(日) 開演14:00(開場13:00)

会場 ザ・ヒロサワ・シティ会館 大ホール

販売価格 S席 一般 7,000円(税込)⇒**会員価格 6,500円(税込)**

募集数 20枚(1会員2枚まで)
※申込者多数の場合は抽選になります。※座席は選べません。※未就学児入場不可。

六代目 神田伯山 独演会

開催日 2023年9月29日(金) 開演14:00(開場13:30)

会場 ザ・ヒロサワ・シティ会館 小ホール

販売価格 全席指定 一般 3,800円(税込)⇒**会員価格 3,500円(税込)**

募集数 20枚(1会員2枚まで)
※申込者多数の場合は抽選になります。※座席は選べません。※未就学児入場不可。



坂本冬美コンサート2023

開催日 2023年9月30日(土) 開演14:30(開場14:00)

会場 ザ・ヒロサワ・シティ会館 大ホール

販売価格 S席 一般 7,500円(税込)⇒**会員価格 5,500円(税込)**

募集数 20枚(1会員2枚まで)
※申込者多数の場合は抽選になります。※座席は選べません。※未就学児入場不可。

中島美嘉コンサート MIKA NAKASHIMA CONCERT TOUR 2023 YOU

開催日 2023年9月9日(土) 開演17:00(開場16:15)

会場 水戸市民会館 グロービスホール

販売価格 全席指定 一般 9,900円(税込)⇒**会員価格 9,500円(税込)**

募集数 20枚(1会員2枚まで)
※申込者多数の場合は抽選になります。※座席は選べません。
※3歳以上有料(3歳未満のお子様は保護者1名につき1名まで膝上鑑賞可) 但し座席が必要な場合は有料。

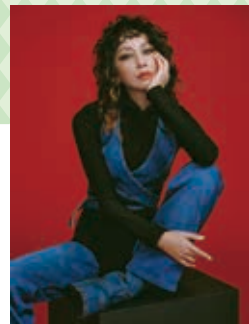

アンケートのご協力をお願いします。

★アンケートは事業申込書に記載されております。

アンケートをご回答された方から抽選で合計20名様にかみねパークのりもの券(3,000円分)や割引券などをプレゼント致します!

事業結果報告

ライオンキング
日帰りバスツアー

実施日 5/6(土)

参加者 30名



**ひたちなか市
勤労者福祉サービスセンターの
LINE友だち募集中!**

会員様に様々な情報を配信していきます! ぜひ! 友だち追加してね!

センターからのお知らせ

契約レジャー施設等のご利用について

契約レジャー施設などをご利用の際、事前のご予約が必要な場合や入場制限の実施など営業内容が変更となる場合がございます。最新の情報については直接お問合せ、又は各公式ホームページをご確認ください。

◆会費口座振替のお知らせ◆

会費徴収区分 7月～9月分 ⇒ 口座振替日 2023年7月25日(火)

※常陽銀行の口座からの振替については通帳に“キンロウシャSC”という表示となります。

◆入会・退会・登録内容変更について◆

**入会
手続き** 右の①・②の書類に必要事項を記入し、
入会金と会費を添えて、センター事務局へ
お申込みください。

入会
申込み

- ① 入会申込書
- ② 預金口座振替申込書
- ③ 金融機関お届け印
- ④ 入会金(入会時) 1人につき1,000円
- ⑤ 会費(毎月) 1人につき1,000円

**退会
手続き** 会員が退職、その他の理由で退会するときは、退会届と会員証を事務局へ提出してください。
退会届は、センターに届いた日が退会日になります。お急ぎの時は、電話又はFAXで仮受付をしますが、後日正規の書類を提出してください。

退会届を提出されない場合は、会費徴収の対象となりますのでご注意ください。途中で退会したときは、翌月以降の納入済会費をお返しします。

**登録内容の
変更手続き** 登録した内容に変更が生じたときは、「勤労者福祉サービスセンター変更申込書」を事務局へ提出してください。

◆共済給付申請について◆

- ◇ 各種給付申請の受付締切日および給付日について
※締切日を過ぎますと翌々月の給付となります。
※書類確認等の都合により給付日が変更となる場合もございます。

受付締切日	7月28日	8月27日
給付日	8月15日	9月15日

- ◇ 共済給付申請書はサービスセンター窓口、ホームページから入手できます。また、申請の際は、給付事由の確認が取れる書類を添付してください。
- ◇ その他、ご不明な点は、サービスセンター事務局にお問合せください。

共済給付状況 (4・5月分)	項目		項目		項目		項目		項目	
	項目	件数	項目	件数	項目	件数	項目	件数	項目	件数
	結婚祝金	1	永年勤続祝金	19	インフルエンザ	108	還暦祝金	10	障害見舞金	0
	出産祝金	2	死亡弔慰金	6	結婚記念祝金	12	在会祝金	6	健康診断等受検助成金	92
	二十歳の祝金	0	住宅災害見舞金	0	入学祝金	9	傷病休業見舞金	10	勝田全国マラソン参加費補助	0

各事業の支払方法 各チケットの配券及びお支払いはサービスセンターとなります。

- ※座席の指定は出来ません。お申込み頂いたチケット及び商品のキャンセルは出来ません。
- ※お客様都合での払戻は一切お受け出来かねますので、予めご了承ください。
- ※購入されたチケット・物品等の転売は禁止です。

チケット
郵送サービス(有料)
について

市外在住の方を対象に有料でご自宅または事業所へのチケット郵送サービスを行っています。事前に指定の振込先へ代金(チケット代・郵送料・簡易書留代)をお振込みいただき(振込手数料は会員様ご負担)入金確認後ご指定場所へ簡易書留で郵送いたします。普通郵便での対応はいたしません。詳しくはサービスセンターへお問い合わせください。

チケット等の引換えは8月1日(火)10時からとなります。

※会報誌掲載の各チケット等は、引換え日が変更となる場合がございます。予めご了承ください。

各種大会・イベント・その他、参加費のお支払いはサービスセンターとなります。
各事業は主催者の都合により中止になる場合があります。予めご了承ください。

個人情報の取り扱い お預かりした個人情報は、必要な範囲内で使用させていただきます。また、各事業参加時に撮影した写真を会報・ホームページ等に掲載する場合があります。

各種事業のお申込み・お問合せは

公益財団法人 ひたちなか市生活・文化・スポーツ公社 勤労者福祉サービスセンター

〒312-0052 ひたちなか市東石川11279番地 ワークプラザ勝田内

TEL 029-271-0520 FAX 029-271-0585

●受付時間●
午前9:00～午後8:00

◆http://www.hitachinaka-kinro-sc.com ◆E-mail: kinro.hitachinaka@workplaza.or.jp

勤労者福祉
サービスセンター

