

笑顔をお届けする ニュースレター はっぴい No.114

編集・発行 (公財)ひたちなか市生活・文化・スポーツ公社 勤労者福祉サービスセンター ■事業所…605所 ■現会員数…1,927名
〒312-0052 ひたちなか市東石川1279番地 TEL:029-271-0520/FAX:029-271-0585 令和5年3月31日現在

●●● 会員募集中!! サービスセンター会員を募集しております! 詳しくはサービスセンター事務局までお問合せ下さい。 ●●●

No.114 掲載事業のお申込みについて

※事業申込書に“はっぴい”に掲載されていない事業を追加でご案内する事がございますので、お申込み前に必ずご確認くださいませようよろしくお願ひ申し上げます。

申込方法: FAX 029-271-0585 または 直接窓口へ
事業参加申込書にご記入のうえ、お申込み下さい。

申込結果: 5月下旬に、申込結果通知(抽選結果)を郵送いたします。

個人情報の: お預かりした個人情報は、必要な範囲内で使用させて頂き、取り扱い 頂きます。また、各事業参加時に撮影した写真を会報・ホームページ等に掲載する場合があります。

CONTENTS

ツアー事業案内	P1	チケット等あっせん販売	P3~6
会員証活用案内	P2	助成対象ツアー案内	P7
割引協力店募集案内/ 体験事業案内	P3	事業結果報告	P8
		センターからのお知らせ	P8

申込期限: 2023年5月16日(火)まで

※お申込み頂いたチケット及び商品のキャンセルは出来ません。
※お客様都合での払戻は一切お受け出来ませんので、予めご了承ください。
※購入されたチケット・物品等の転売は禁止です。

横浜満喫日帰りバスツアー

出発日 2023年6月24日(土)

募集人数 40名(最少催行人員25名) ※バスツアー参加条件に同意いただける方
※申込者多数の場合は抽選になります

参加費	会員	6,500円(税込)
	登録家族(大人)	7,500円(税込)
	登録家族(高校生)	7,300円(税込)
	登録家族(小学生以上中学生以下)	7,000円(税込)
	一般(大人)	10,470円(税込)
	一般(高校生)	10,270円(税込)
	一般(小学生以上中学生以下)	9,970円(税込)

・上記料金には往復交通費・チケット代金(展望フロアスカイガーデン)・昼食代金・駐車代金・保険代金が含まれています。
・小学生未満はご参加できません。
・昼食は重慶飯店(新館)のランチコースになります。

※横浜満喫日帰りバスツアー参加者の募集は5月16日(火)時点で最少催行人員に満たない場合は5月24日(水)まで募集を延長いたします。



(画像はイメージです)

行程

ワークプラザ勝田(6:30 配車/7:00 出発) — ひたちなか IC — 守谷 SA(休憩) — 横浜公園 IC — 横浜ランドマークタワー [スカイガーデン展望台] (10:00~11:10) — 中華街・重慶飯店 新館(昼食)・中華街散歩 (11:30~14:00) — 横浜市内散策 [山下公園・みなとみらい・赤レンガ倉庫など] (14:10~16:00) — 横浜公園 IC — 守谷 SA(休憩) — ひたちなか IC — ワークプラザ勝田(19:00 帰着)
★道路状況により帰着時間の変動がございます。ご了承ください。

旅行企画・実施

株式会社ツアーサービス

- ひたちなか市馬渡1247 (営業日時: 月曜日~金曜日 9:30~17:30 土・日・祝日は休業)
- TEL 029-303-7080 FAX 029-303-7089
- 総合旅行業務取扱管理者: 黒澤 寿方 担当: 黒澤 寿方 ○ 茨城県知事登録旅行業第3-584号

バスツアー参加条件(予めご了承ください。)

- 上記の掲載ツアーは全国旅行支援の対象外です。
- 新型コロナウイルス関連またはツアー開催日までに最少催行人員を下回った場合は、ツアーを急遽中止する場合がございます。

- 当日、集合時に非接触型体温計にて検温を実施致します。(当日体調不良または体温が37.5度以上ある方のご参加はできません。)
- ツアー参加中は手指の消毒にご協力をお願い致します。
- 新型コロナウイルスが感染拡大している場合などは、急遽マスク着用をお願いする場合がございます。

ツアー取消料について

自己都合によりツアー参加を取消される場合は、センター会報誌掲載の一般価格をもとに次の率で取消料を頂戴いたします。

国内	取消日	20日前 (日帰り10日前) 8日前	7日前 2日前	前日	当日	当日開始後の 取消及び 無連絡不参加
	取消料率	20%	30%	40%	50%	100%

会員証を活用しよう!

サービスセンター会員証のご利用をしていますか?



ご利用方法 事前に会員証を店舗に提示し、サービスセンター会員であることを教えてください。事後の会員証の提示による割引はできません。

(株)海野ガーデン フラワーショップ

母の日など特別な日にぜひご利用ください。

フラワーショップでは様々なお花の販売を行っており、品揃えは勿論、鮮度も抜群です。お客様のお好みに合わせてお作りする花束等はとても好評を頂いております。



HP

所在地 ひたちなか市笹野町2-1-1 ガーデンヒルズU 1階
電話 029-275-8155 **営業時間** 9:30~18:30
定休日 お盆・年末年始



会員証提示で、生花一般 (生花・鉢物・観葉植物) 10%引き

※オンラインショップでは、割引できません。 ※一部割引対象外の商品もございますので、直接店舗へお尋ねください。

来々軒

中華弁当・仕出しのテイクアウト・宅配専門店です！
お祝い事やホームパーティーやお忙しい時にぜひご利用ください！

所在地 ひたちなか市高野560-2 **電話** 080-5532-4141
営業時間 11:00~14:00 17:00~20:00
定休日 毎週水曜日・第三月曜日

※配達エリアは店舗から半径1Kmです。常磐線を超えるエリアはテイクアウトでお願いします。合計金額が1,000円以内はプラス100円をいただきます。(詳しくはお問い合わせください)



会員証提示で、全品10%引き (税込2,000円以上)

※一部割引対象外の商品もございますので、直接店舗へお尋ねください。

(画像はイメージ)

(有)人形・造花・提灯の宝玉

展示品のほか、各商品お取り寄せにも対応いたします！お気軽にご来店ください！

所在地 ひたちなか市 大平3丁目10-8
電話 029-274-5500
営業時間 9:00~18:30
定休日 なし

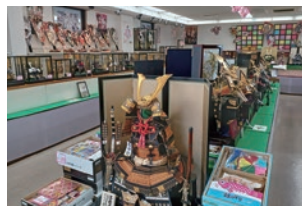

会員証提示で、ひな人形・五月人形・祭ちょうちん・盆提灯・羽子板・はま弓 赤札より20%引き

※花輪・盛籠・生花も承っております。 ※一部割引対象外の商品もございますので、直接店舗へお尋ねください。

カラオケスナック桜花

個人はもちろん25名までの団体様も大歓迎！
お気軽にご相談ください！

所在地 ひたちなか市大平3丁目5-17
電話 080-7022-0113
営業時間 18:00~24:00
定休日 火曜日



会員証提示で、カラオケ・飲食10%引き

※一部割引対象外の商品もございますので、直接店舗へお尋ねください。

上記店舗以外にも会員証提示で受けられるサービスがたくさんあります。勤労者福祉サービスセンターホームページやガイドブックをご覧ください。

※サービス内容は予告なく変更になる場合がありますので、予めご了承ください。

サービスセンター会員事業所の皆様へ

ひたちなか市勤労者福祉サービスセンター会員向けに特典・サービスの提供を
ご協力いただける『割引指定店』を募集しております！
サービスセンター会員にお店を知っていただき、販売促進のお手伝いをいたします！

『割引指定店』 になるメリット

- 新規お客様の確保が図れます！
- お店のイメージアップにつながります！
- サービスセンターの会員と家族合わせて約7,000人へお店の紹介ができます！
- 登録料・サービスセンターHPやガイドブック掲載料の費用は一切かかりません！

割引内容

例：会員証提示で商品5%OFF・会員証提示でドリンク1杯サービス！
会員証提示でポイント2倍！など

お問合せ・お申し込みは事務局へ ▶ TEL 029-271-0520

和菓子作り体験

開催日 2023年6月17日(土)

会場 ワークプラザ勝田【料理室】
(ひたちなか市東石川1279番地)

時間 1回目 9:30~11:00 [受付] 9:00
2回目 13:30~15:00 [受付] 13:00
※作業工程により終了時刻が前後する場合がございます。

講師 勝田パン菓子組合

対象 会員及び登録家族

募集人員 各回8名(最少催行人員6名)
※申込者多数の場合は抽選になります。

参加料 1,000円(税込)

内容 和菓子『練りきり』を作ります。
※参加料には、材料代・講師代が含まれています。
※練り切りあんは、作りません。



(画像はイメージ)

各自ご用意していただくもの

・エプロン ・マスク

主催 (公財) ひたちなか市生活・文化・スポーツ公社
勤労者福祉サービスセンター

ひたちなか寄席 神田伯山 独演会

開催日 2023年7月29日(土) 開演14:00(開場13:15)

会場 ひたちなか市文化会館 小ホール

販売価格 全席指定
一般 3,800円(税込) ⇒ 会員価格 2,800円(税込)
小・中・高生 2,000円(税込) ⇒ 会員価格 1,000円(税込)

募集数 10枚(1会員2枚まで)
※申込者多数の場合は抽選になります。
※座席は選べません。 ※未就学児入場不可。
※託児サービス有(要予約・有料 一週間前までに文化会館へお申込みください。)



2023プロ野球イースタン・リーグ公式戦 読売ジャイアンツ VS 日本ハムファイターズ



- 開催日** 2023年7月1日(土)
13時試合開始(11時開場予定)
- 会場** ひたちなか市民球場
- 販売価格** 内野指定席
高校生以上 前売 1,800円(税込) ⇒ **会員価格 1,000円(税込)**
中学生以下 無料
- 募集数** 70枚(1会員4枚まで)
※中学生以下もチケット(無料)が必要です。
※座席は選べません。 ※申込者多数の場合は抽選になります。

あそびバ!2023 inひたちなか



- 日時** 6月25日(日) 第1部 9:00~11:30 (受付 8:30~)
第2部 13:00~15:30 (受付12:30~)
- 会場** 市総合体育館メインアリーナ
- 内容** 幼少年期に必要な動作や技能を、親子でのボールあそびなどで楽しく習得
- 講師** 日本トップリーグ連携機構 **対象** 年長~小学3年生と保護者(引率者)
- 定員** 先着各50組100人 **費用** 無料
- 持ち物** 申込完了を確認できるもの(スマホ、画面印刷など)、マスク、動きやすい服装、室内用運動靴、タオル、飲物
- 申込み** 5月19日(金)~6月18日(日)に、右記QRコードの専用サイトから申し込み
- 問合せ** 総合体育館 TEL 273-9370

総合運動公園HP
(イベントページ)



那須ハイランドパーク「契約法人優待券」

各優待券を配布いたします。
(チケットの販売ではありません)

- 入園券** お一人様 大人(中学生以上) 通常1,600円⇒**1,000円**
小人(3歳~小学生) 通常 800円⇒ **500円**
- ファンタジーパスセット** お一人様 大人(中学生以上) 通常5,600円⇒**4,600円**
小人(3歳~小学生) 通常3,900円⇒**3,100円**

※ファンタジーパスはファンタジーパス対象機種の乗り放題チケットです。
※契約法人優待券とは特別料金でチケット等購入できる割引券です。
※本券1枚当たり1グループでご利用いただけます。 ※1会員1枚まで。
ワークプラザ勝田1F窓口で配布しております。なくなり次第終了となります。
有効期限 2024年1月8日(月)まで



那須高原りんどう湖ファミリー牧場「契約法人優待券」

各優待券を配布いたします。
(チケットの販売ではありません)

- 入園のみ** お一人様 大人(中学生以上) 通常1,600円⇒**1,200円**
小人(3歳~小学生) 通常 800円⇒ **500円**
- 入園+エンジョイパス** お一人様 大人(中学生以上) 通常4,900円⇒**4,200円**
小学生 通常4,100円⇒**3,500円**
幼児(3歳~未就学児) 通常3,100円⇒**2,400円**

※エンジョイパスは対象機種が乗り放題となるリストバンドタイプのチケットです。
※ご本人のみ有効。
※契約法人優待券とは特別料金でチケット等購入できる割引券です。
※本券1枚当たり1グループ5名様までご利用いただけます。 ※1会員1枚まで。
ワークプラザ勝田1F窓口で配布しております。なくなり次第終了となります。
有効期限 2024年1月8日(月)まで



仮面ライダースーパーライブ2023

歴代仮面ライダー共闘! 音と光の次世代ライブエクスペリエンス

開催日 2023年6月4日(日) 午前の部 開演 11:00 (開場 10:00)
 午後の部 開演 14:30 (開場 13:30)

会場 日立市民会館 ホール

販売価格 全席指定 前売 一般 3,800円(税込) ⇒ **会員価格 3,000円(税込)**

募集数 各10枚(1会員4枚まで)

※公演日の都合上、申し込み結果については別途お知らせ致します。
 また6/2(金)までにチケットの窓口引換えが可能な方とさせていただきます。
 ※申込者多数の場合は抽選になります。 ※座席は選べません。
 ※3歳未満は膝上鑑賞無料。但しお席の必要な場合は有料。



音楽の絵本 ~チェンバーオーケストラ

開催日 2023年6月25日(日) 開演 14:00 (開場 13:30)

会場 常陸大宮市文化センター ロゼホール 大ホール

販売価格 全席指定
 一般 2,000円(税込) ⇒ **会員価格 1,000円(税込)**
 中学生以下 500円(税込) ⇒ **会員価格 200円(税込)**

募集数 10枚(1会員2枚まで)

※申込者多数の場合は抽選になります。
 ※座席は選べません。 ※3歳未満は膝上鑑賞可。



石川さゆり プレミアム・アコースティックライブ2023

開催日 2023年6月28日(水) 1回目 開演 13:30 (開場 13:00)
 2回目 開演 17:30 (開場 17:00)

会場 ザ・ヒロサワ・シティ会館 大ホール

販売価格 S席 一般 7,000円(税込) ⇒ **会員価格 4,000円(税込)**

募集数 各20枚(1会員2枚まで)

※申込者多数の場合は抽選になります。
 ※座席は選べません。
 ※未就学児入場不可。



ALICE 10 YEARS 2023 ~PAGE1~

開催日 2023年7月9日(日) 開演 16:30 (開場 16:00)

会場 ザ・ヒロサワ・シティ会館 大ホール

販売価格 全席指定 一般 9,900円(税込) ⇒ **会員価格 9,000円(税込)**

募集数 20枚(1会員2枚まで)

※申込者多数の場合は抽選になります。
 ※座席は選べません。
 ※未就学児入場不可。



チケットを購入された方へ

マスクの着用については、各イベントの最新の情報をホームページ等でご確認いただき各公演・イベントの方針に従ってください。

ひたち海浜公園 のりもの券販売

販売価格 のりもの券
1セット 3,000円分⇒**会員価格 2,000円(税込)**

募集数 70セット(1会員2セットまで)
※申込者多数の場合は抽選になります。

有効期限 なし
※入園料・駐車料金は別料金です。
※レンタサイクル・現金扱い施設は除きます。
※3歳以上有料となります。
※のりものには利用制限がありますのでホームページ等でご確認ください。
※入園について春季(4月中旬～5月上旬の20日間程度)と秋季(10月中旬の10日間程度)の期間中は入園料+参加料(250円)がかかります。
【期間は花の生育状況等により決定します。】



HP



日立市かみね動物園 入園券販売

販売価格 入園券 大人(高校生以上64歳まで) 通常 520円⇒**300円(税込)**
小人(4歳以上中学生まで) 通常 100円⇒**50円(税込)**
※3歳以下, 65歳以上及び障害者手帳または療育手帳をお持ちの方は無料となります。
※詳細はホームページ等でご確認下さい。

募集数 100枚(1会員各4枚まで)
※申込者多数の場合は抽選になります。

有効期限 なし



HP

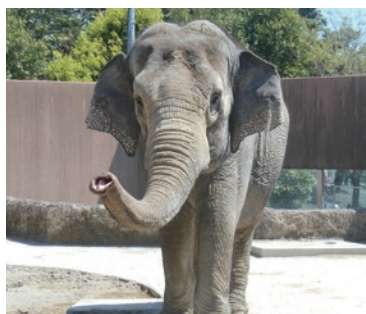

ジョイフル本田ギフトカード販売

ジョイフル本田全店, およびひたちなかファッションクルーズ各店(一部店舗を除く)でご利用になれる商品券です。

販売価格 通常価格 2,000円⇒**会員価格 1,500円**

募集数 400セット(1セット500円券4枚)
※1会員1セットまで
※申込者多数の場合は抽選になります。

有効期限 なし

**ご利用に際しての
ご注意**

- 本券と、現金ならびに他の券種とのお引き換え, またつり銭はご容赦願います。
- 本券の盗難, 紛失または毀損に対しては, その責を負いません。
- 本券は, ミシン目を切り取られますと無効となります。
- 本券は, 機械処理をしますので折らないでください。
- お店によりご利用できない商品がございますのでご利用の際におたずねください。



助成対象
ツアー

日本三名泉・草津温泉1泊2日



(画像はイメージです)

出発日 2023年6月28日(水)

ツアーコード SSH319

乗車場所 日立南営業所・勝田営業所・浜田営業所

バスガイド
添乗員同行

宿泊 喜びの宿 高松

旅行代金 (おひとり様) 一般料金 22,800円(4名1室)
一般料金 23,800円(3名1室) 一般料金 24,800円(2名1室)

行程
1日目 各地～壬生 PA(9:00頃)～こんにやくパーク(見学)～
富岡市(昼食)～白糸の滝(見学)～草津温泉(15:20頃・泊)
2日目 ホテル(9:00発)～やんば天明泥流ミュージアム(見学)～やんば見放台(見学)～
渋川(昼食)～おもちゃと人形自動車博物館(見学)～壬生 PA(16:00頃)～各地

食事条件

1日目 朝× 昼○ タ○
2日目 朝○ 昼○ タ×

旅行企画・実施

茨城交通株式会社

- 茨城県知事登録旅行業第 2-594 号
- (一社) 全国旅行業協会正会員
- 総合旅行業取扱管理者 武田洋一
- 〒310-0055 茨城県水戸市袴塚 3-5-36

- ◆ 最少催行人員は 25 名となります。
- ◆ 集客状況により既に満席となっている場合がございます。
- ◆ バスの席順につきましては、弊社に一任させていただきます。
- ◆ 道路状況・天候等によりやむを得ない際は、コースを変更する場合がございます。
- ◆ 催行中止の場合、出発日の 14 日前までにご連絡致します。
- ◆ 行程中は旅程管理者が、その旅程を管理致します。
- ◆ この旅行条件は 2023 年 2 月 6 日を基準としております。

個人情報の取り扱いについて

お申込み頂いた旅行の手配の為に必要な範囲内で、お客様、運送・宿泊機関等への連絡等のために、個人情報を利用させていただきます。当社の旅行商品、運送・宿泊サービス等のご案内をお客様にお届けする為、お客様の個人情報を利用して頂くことがございます。

取消料

お申し込み後、お客様のご都合によりお取消の場合、右記料率で取消料を申し受けます。

※尚、お取消の際は、「旅行代金」を基準として所定の取消料を申し受けます。

旅行開始日の 20日前～8日前	旅行開始日の 7日前～2日前	旅行開始日の 前日	旅行開始日の 当日	旅行開始日の 無連絡不参加
旅行代金の 20%	旅行代金の 30%	旅行代金の 40%	旅行代金の 50%	旅行代金の 100%

新型コロナウイルス感染症に対する取り組みについて

平素より茨城交通株式会社をご利用頂きまして誠にありがとうございます。新型コロナウイルス感染症の発症が複数報告されていることを受けまして、弊社ツアーでは、感染症の拡大防止並びにお客様に安心してご参加いただくため、具体的に以下の対策を行っております。

- ① 事前に『健康チェックシート』を送付し、お客様のご旅行当日の健康状態を把握させていただきます。
- ② 感染防止が徹底されたレストランや宿泊施設を利用させていただきます。
- ③ 乗務員・添乗員は健康管理に留意し、業務中はマスクを着用致します。
- ④ 車内抗菌対策として、抗ウイルス・抗菌コーティング『エコキメラ』を施工しております。

※お客様へのお願い

- ① ツアー参加中はマスク着用や手指の消毒にご協力をお願い致します。
- ② バス車内での飲食の際は黙食にてお願い致します。

茨城交通株式会社 国内宿泊ツアー助成ご利用方法

補助額 1人 2,000円 対象 会員及び登録家族

- 利用方法
- ① 6月8日(木)までに直接、取扱旅行業者に予約をしてください。
 - ② 取扱旅行業者から会員確認の連絡がございます。
 - ③ 取扱旅行業者へ一般料金から補助額を差し引いた代金をお支払い下さい。
- ※お申し込み受付は先着順となります。定員になり次第、募集を締め切ります。

ツアーお申込み・お問合せ

茨城交通株式会社 勝田営業所
029-276-2233
【営業時間 9:10～18:00】
土・日・祝日を除く月曜～金曜日

2023年度 スパリゾートハワイアンズ入場券のご購入が未だの方 窓口販売いたします。

利用施設 福島県 スパリゾートハワイアンズ

販売価格 入場券 通常価格 3,570円(税込) ⇒ 会員価格 800円(税込)
※大人・小人同額 ※有料施設別料金

募集数 500枚(1会員 年度内8枚まで) ※なくなり次第終了となります。
(予約はできません)

有効期限 2024年3月31日まで

年度内1会員8枚まで、
既に8枚分を購入されている方は
購入できません。



事業結果報告

初心者向け
株式投資入門講座

実施日 2/17(金)
参加者 18名



ひたちなかSC
ボウリング大会

実施日 2/22(土)
参加者 51名



手びねり体験といちご狩り
バスツアー

実施日 3/18(土)
参加者 28名



ひたちなか市勤労者福祉サービスセンターの LINE友だち募集中!

会員様に様々な情報を配信していきます! ぜひ! 友だち追加してね!



センターからのお知らせ

契約レジャー施設等のご利用について

契約レジャー施設などをご利用の際、事前のご予約が必要な場合や入場制限の実施など営業内容が変更となる場合がございます。最新の情報については直接お問合せ、又は各公式ホームページをご確認ください。

◆会費口座振替のお知らせ◆

会費徴収区分 7月～9月分 ⇒ 口座振替日 2023年7月25日(火)

※常陽銀行の口座からの振替については通帳に“キノウシャSC”という表示となります。

◆入会・退会・登録内容変更について◆

入会 手続き

右の①・②の書類に必要な事項を記入し、
入会金と会費を添えて、センター事務局へ
お申込ください。

入会
申込み

- ① 入会申込書
- ② 預金口座振替申込書
- ③ 金融機関お届け印
- ④ 入会金(入会時) 1人につき1,000円
- ⑤ 会費(毎月) 1人につき1,000円

退会 手続き

会員が退職、その他の理由で退会するときは、退会届と会員証を事務局へ提出してください。

退会届は、センターに届いた日が退会日になります。お急ぎの時は、電話又はFAXで仮受付をしますが、後日正規の書類を提出してください。

退会届を提出されない場合は、会費徴収の対象となりますのでご注意ください。途中で退会したときは、翌月以降の納入済会費をお返しします。

登録内容の 変更手続き

お引越しやご結婚などでお届け内容に変更が生じたときは、「勤労者福祉サービスセンター変更申込書」を事務局へ提出してください。

◆共済給付申請について◆

◇ 各種給付申請の受付締切日および給付日について

※締切日を過ぎますと翌々月の給付となります。
※書類確認等の都合により給付日に変更となる場合もございます。

受付締切日	5月28日	6月28日
給付日	6月15日	7月14日

◇ 共済給付申請書はサービスセンター窓口、ホームページから入手できます。また、申請の際は、給付事由の確認が取れる書類を添付してください。

◇ その他、ご不明な点は、サービスセンター事務局までお問合せください。

共済給付状況 (2・3月分)	項目		項目		項目		項目		項目	
	項目	件数	項目	件数	項目	件数	項目	件数	項目	件数
	結婚祝金	1	永年勤続祝金	20	インフルエンザ	190	還暦祝金	8	障害見舞金	0
	出産祝金	3	死亡弔慰金	15	結婚記念祝金	12	在会祝金	28	健康診断等受検助成金	55
	二十歳の祝金	0	住宅災害見舞金	0	入学祝金	3	傷病休業見舞金	6	勝田全国マラソン参加費補助	9

各事業の支払方法 各チケットの配券及びお支払いはサービスセンターとなります。

※座席の指定は出来ません。お申込み頂いたチケット及び商品のキャンセルは出来ません。

※お客様都合での払戻は一切お受け出来かねますので、予めご了承ください。

※購入されたチケット・物品等の転売は禁止です。

チケット
郵送サービス(有料)
について

ご希望の方に有料でご自宅または事業所へのチケット郵送サービスを行っています。
事前に指定の振込先へ代金(チケット代・郵送代・簡易書留代)をお振込みいただき(振込手数料は会員様ご負担)
入金確認後ご指定場所へ簡易書留で郵送いたします。
普通郵便での対応はいたしません。詳しくはサービスセンターへお問合せください。

チケット等の引換えは6月1日(木)10時からとなります。

※会報誌掲載の各チケット等は、引換え日の変更となる場合がございます。予めご了承ください。

各種大会・イベント・その他、参加費のお支払いはサービスセンターとなります。

各事業は主催者の都合により中止になる場合があります。予めご了承ください。

個人情報の取り扱い

お預かりした個人情報は、必要な範囲内で使用させていただきます。また、各事業参加時に撮影した写真を会報・ホームページ等に掲載する場合があります。

各種事業のお申込み・お問合せは

公益財団法人 ひたちなか市生活・文化・スポーツ公社 勤労者福祉サービスセンター

〒312-0052 ひたちなか市東石川1279番地 ワークプラザ勝田内

TEL 029-271-0520 FAX 029-271-0585

●受付時間●
午前9:00～午後8:00

◆http://www.hitachinaka-kinro-sc.com

◆E-mail: kinro.hitachinaka@workplaza.or.jp

勤労者福祉
サービスセンター

